LUNDI SAINT

Jean 12, 1-11

Enseignement Catholique de l'Oise

« Six jours avant la Pâque, Jésus vint à Béthanie où habitait Lazare, qu'il avait réveillé d'entre les morts. On donna un repas en l'honneur de Jésus. Marthe faisait le service, Lazare était parmi les convives avec Jésus.

Or, Marie avait pris une livre d'un parfum très pur et de très grande valeur ; elle répandit le parfum sur les pieds de Jésus, qu'elle essuya avec ses cheveux ; la maison fut remplie de l'odeur du parfum. »

Jean 12, 1-3

Je veux n'être qu'à Toi

https://www.youtube.com/watch?v=eiw75v6uJKQ

Au cœur de cet évangile, le geste prophétique de Marie, oignant les pieds de Jésus « d'une livre d'un parfum très pur et de très grande valeur » et les essuyant de ses cheveux. Onction qui n'est pas faite sur la tête, ce qui marquerait l'investiture royale, mais sur les pieds pour signifier l'humilité du Serviteur souffrant (cf. Isaïe 42), car ce n'est que sur la croix et couronné d'épines que ce Messie sera proclamé roi. Geste interprété par Jésus lui-même comme l'annonce de sa sépulture avant le grand repos du sabbat : « il fallait qu'elle garde ce parfum pour le jour de mon ensevelissement ». Ainsi, comme à une femme avait été portée, par la puissance de l'Esprit, l'annonce de la mission de Jésus en son incarnation, il revient ici à une autre Marie de transmettre par l'onction de l'Esprit, l'annonce de l'accomplissement de sa mission de rédemption. L'onction domine ce premier jour saint : « Et la maison fut remplie par l'odeur du parfum » ; elle est envoi, engendrement, ouverture au mystère qui en cette semaine va s'accomplir.

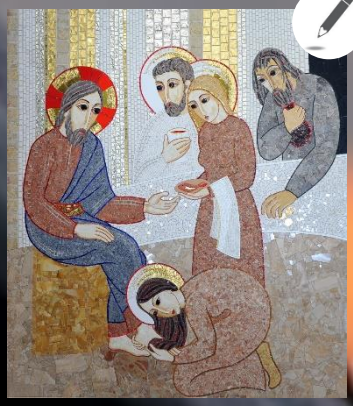

Marie versant du parfum

Marko RUPNIK

Veiller sur le parfum

Je me souviens du jour, mais je n'étais pas là, où la femme au parfum déversa sur ta tête le prix de son amour, le plus tendre ornement pour parer à l'avance ton corps de Sauveur, promis à mille outrages.

Ce parfum... l'as-tu senti, là-haut, sur le bois du supplice, alors que de la mort rodait déjà le fiel ? A-t-il donc adouci l'aigreur du vinaigre, racheté par avance ce goût des plus amers que tu gardais en bouche en quittant notre monde ? Le baume a-t-il agi, pour calmer les blessures ? La couronne d'épine a-t-elle pesé moins lourd sur tes cheveux perlés inondés de tendresse ? Et tes pieds fatigués d'avoir couru longtemps, usés par les chemins où tu portais ton Verbe, tes pieds ont-ils goutté un peu de cette myrrhe bénissant sans un bruit le sol profané par le sang répandu alors que tu mourais ? L'espoir pouvait s'éteindre, mais le parfum lui-même gardait ta sépulture.

Je me souviens du jour, j'aurais voulu y être, où la femme, pour moi, pour nous, criait mais en silence, le regret et la peine, l'allégeance éternelle, le respect, et l'amour dans un geste parfait qui lui venait du cœur. Je me souviens du jour, et c'est demain, peut-être, où le flacon brisé répandra sur le monde à nouveau sa saveur. Alors tu reviendras, accueillant largement tous ceux qui sur la terre auront soigné ton corps en imitant le geste de la femme au nard pur, sur d'autres corps brisés. Heureux qui dans le monde veillent sur son parfum !

Frère F. DUBOIS op.

Le Confinement ?
Des spécialistes en parlent !

https://www.youtube.com/watch?v=iPcTMPnZclA

Le Confinement ?
Des spécialistes en plaisantent !

https://m.youtube.com/watch?v=m0pizrXEmYg

MESSE CHRISMALE REPORTEE : Mgr BENOIT-GONNIN s'adressera à tous via FACEBOOK mercredi 18h00. PLUS D'INFOS A VENIR